

SECTIUNE LONGITUDINALA A-A

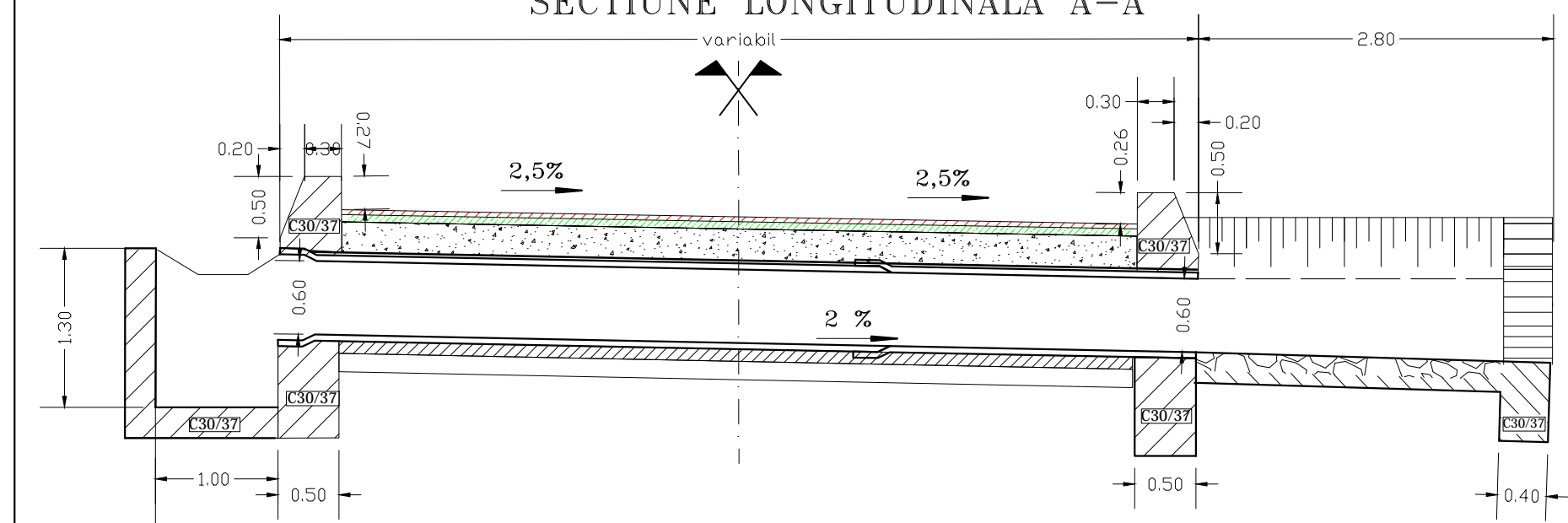

VEDERE IN PLAN B-B

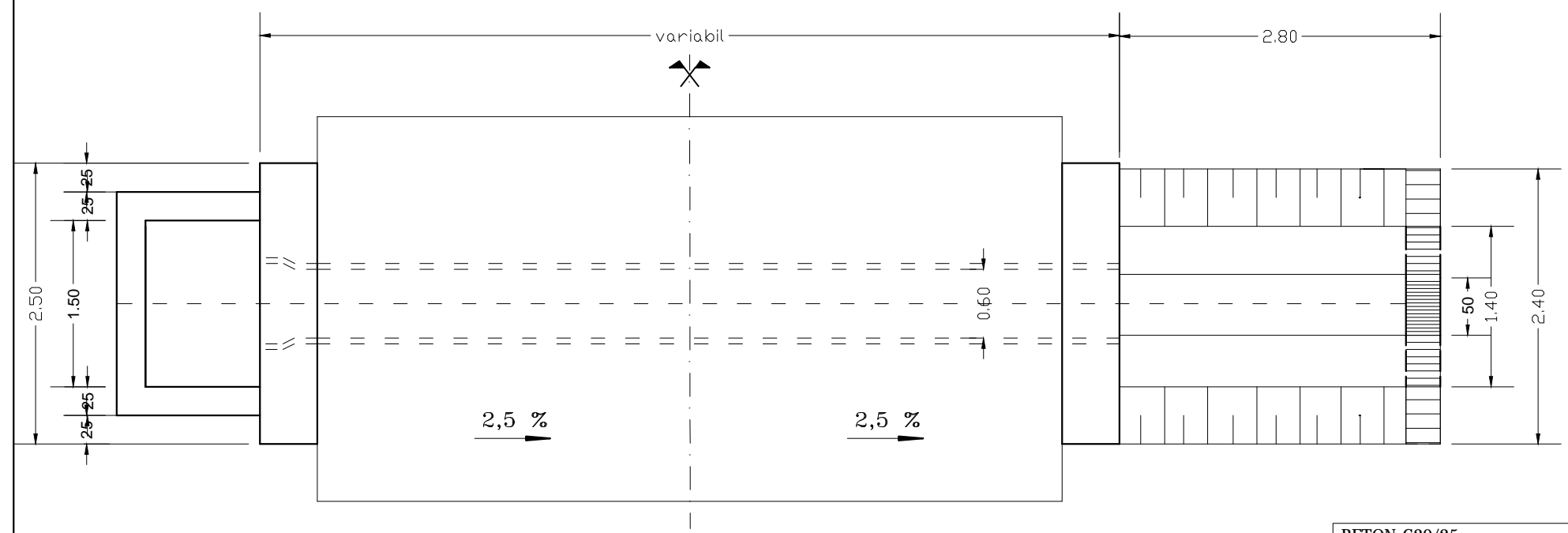

SECTIUNE C - C

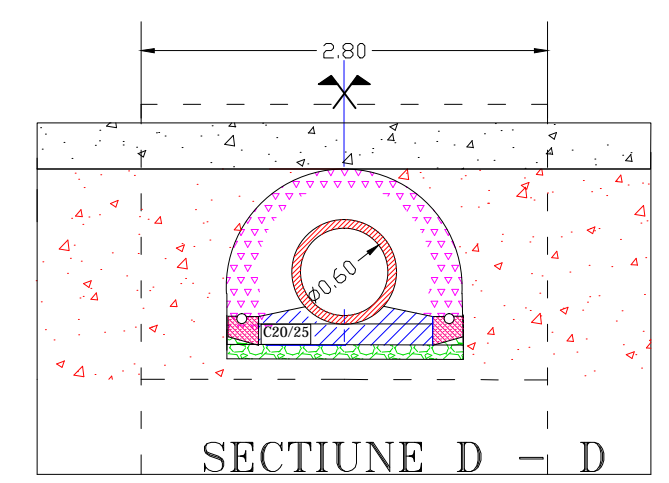

SECTIUNE D - D

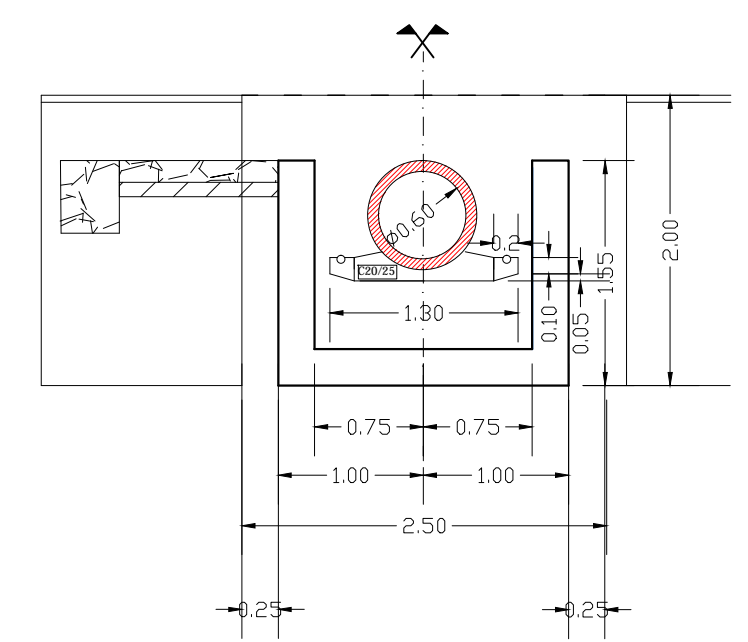

BETON-C20/25
CLASA DE EXPUNERE-XC1
GRAD DE GELIVITATE-G100
RAPORT A/C-0.65
TIP DE CIMENT-CEM I 32,5/0-16
Ømaxim granula de agregat-32mm

BETON-C30/37
CLASA DE EXPUNERE-XF3
GRAD DE GELIVITATE-G100
RAPORT A/C-0.5
TIP DE CIMENT-CEM I 32,5/0-16
Ømaxim granula de agregat-32mm

Extras de armaturi din camere de linistire podet tubular Ø800

| Marca | Diametru (mm) | Nr. buc. | Lungimi (m) | OB 37 | PC 52 |
|-------------------------------|---------------|----------|-------------|-------|-------|
| 1 | 10 | 4 | 5,05 | — | 20,20 |
| 2 | 10 | 4 | 4,35 | — | 17,40 |
| 3 | 10 | 36 | 1,30 | — | 46,80 |
| 4 | 8 | 32 | 0,35 | 11,20 | — |
| Total lungimi pe diametre (m) | | | | 11,20 | 84,40 |
| Masa /metru (kg/m) | | | | 0,395 | 0,617 |
| Masa pe diametru (kg) | | | | 5,00 | 53,00 |
| MASA TOTALA (kg) | | | | 5,00 | 53,00 |

① PC52 4φ10 L=4,75

② PC52 4φ10 L=4,35

③ PC52 36φ10 L=130

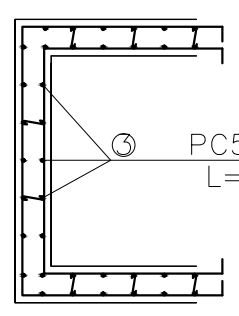

④ OB37 32φ8 L=35

| | | | | |
|--|-------------------------|-----------|--|--|
| | | | | |
| Verificator / Expert | Nume | Semnătura | Cerința | Referat / Expertiză nr. / Data |
| Proiectant: S.C. NORDIC VISION S.R.L. Str. Basarabi, Nr. 5, bl. A1, sc. A, Iași; e-mail: office@nordicvision.ro; tel: 0732.672.722/ 0741.533.268; CUI: RO38756860 | | | BENEFICIAR: Regia Autonoma Județeană de drumuri Argeș R.A. | Proiect nr.: 140/2019 |
| | | | TITLU PROIECT: "Modernizare drum județean DJ 742 Leordeni (DJ 703B) - Baloteasca - Cotu Malului - Glambocata - Leordeni (DN 7), km 5+100-6+100, L=1,0 km la Leordeni, jud. Argeș" | |
| Specificație | Nume | Semnătura | Scara: 1:50 | Amplasament: DJ742, comuna Leordeni, județul Argeș |
| ȘEF PROIECT | Ing. Ungureanu Catalin | | | |
| PROIECTAT | Drd. Ing. Ovidiu Ursanu | | Data: 06/2019 | TITLUL PLANȘEI: Podet tubular tip premo Ø600 cu camera de cadere L=variabil |
| DESENAT | Drd. Ing. Ovidiu Ursanu | | | Plansa.nr.: D.5.1 |